

矢田・庄内川をきれいにする会 会報

2016.08.01

31号

活動報告

2016年4～7月、こんな活動をしました！

小田井堰堤魚道調査

● 4月27日、5月28日、6月27日、7月21日

今年も例年通り、4月上旬に小田井堰堤下流でアユが確認できました。魚道の調査では4月、5月はアユの遡上あまり見られませんでした。6月にはまとまった数のアユが遡上しました。

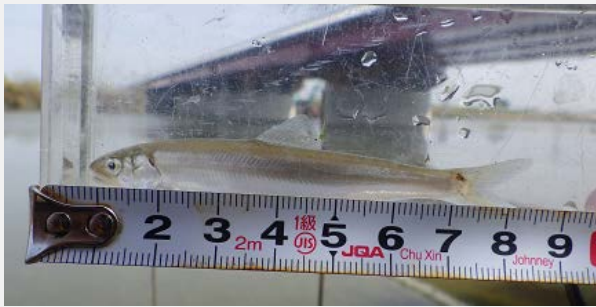

矢田川遡上調査

● 4月30日、5月29日、7月23日

昨年の秋、矢田川に3つめの魚道が完成しました。今年の5月と7月の調査では魚道を遡上するアユが初めて採捕されました。また、堰堤上流にもアユが生息していることが確認され、魚道が設置されたことでアユの生息範囲が広がったことが明らかになりました。



第6回才井戸流れホタル観賞会

● 6月5日

約60名が参加しました。確認できたヘイケボタルは約10匹と少なく、個体数が減っていることが懸念されます。

第3回「庄内川にアユを呼び戻そう」イベント

● 5月28日

31名が参加し、当日の様子はCBCテレビ番組「イッポウ」(7月22日)で放映されました。



参加者の声

庄内川に鮎や鰻、他にもこんなに色々な生物が住んでいるとは知りませんでした。実際にお魚を見たり触ったり説明を聞いたりすることで身近な川に更に親しみが湧きました。1歳の娘と参加させていただいたのですが、自分たちだけでは慣れていなくて川に行ってみようと思ったことはなかったので親子で川と触れ合う貴重な体験ができて嬉しかったです。ありがとうございました！

名古屋市/たけもとしょうこさん

藤前干潟二枚貝調査

● 7月31日

今年はシジミをはじめとする二枚貝のほかにも、ヨウジウオや多種のハゼ科の魚が採捕でき、干潟に住む生物の多様性をあらためて認識しました。



今後の活動予定 参加をお待ちしています！

協力
求む

8月

●1日（月）

伊勢湾流域圏一斉モニタリング調査

モニタリングに参加し、庄内川3地点でパックテストによる水質調査を行います。

●28日（日）

第25回 志段味ビオトープであそぼう（土岐川・庄内川流域ネットワーク主催）

流しそうめん、ガサガサでの魚捕り等を担当します。
多くの一般参加が見込まれるため、協力をお願いします。

10月

●16日（日）

りばーぴあ庄内川2016（実行委員会主催）

●30日（日）

第9回 身近な水辺再生と川の健康診断

10月の矢田川魚道調査を兼ねて実施します。
子ども連れでの参加大歓迎です！

9月

●4日（日）

第6回 庄内川天然アユ釣り大会

まだ1尾も釣れていません。
腕に自信のある方、ぜひ参加を!!!

●17日（土）

環境デーなごや2016

パネル出展し、会の活動を紹介します。当日、会場設営、資料配布、来訪者への説明等で人手が必要です。

11月

●6日（日）

庄内川まつり 第42回魚釣り大会

毎年恒例の釣り大会。今年は釣り教室を企画しています。

随時
取り組んでいます

庄内川水系に生息する魚類の標本を作成中！

6月11日(土)に13種25個体からDNAサンプルを採取し、個体はホルマリン標本にしました。
今後も名城大学附属高校ならびに名古屋市立大学森山研究室の協力を得ながら標本作成していきます。

○毎月第3日曜日15:00～ 水とぴあで運営会議を開催しています。
積極的に参加し、新しいアイデアや意見をお願いします。

●各活動についてのお問い合わせ

電話もしくはメールで受け付けます。

発行／矢田・庄内川をきれいにする会

〒463-0080 名古屋市守山区川西1丁目1304

TEL：052-794-3876

E-Mail：yadashounai@gmail.com

最新情報はWEBでもご確認いただけます！随時更新中

<http://www.yadashounai.org/>